[illegible]

QUADRO DE ACABAMENTO PÓS REFORMA	
PISO	DESCRIÇÃO
CÓDIGO	
1	CREMANTO DESEMPENHO
2	GRAMA ESMERALDA
3	PISO GRANITINHA
4	PISO INDUSTRIAL, POLÍDIO EM CONCRETO ARMADO
<b>PARADE</b>	
1	PINTURA VERDE
2	CEMÁRMO 30 x 40 cm COR BRANCO ATÉ 180 cm + FAIXA CERMÁICA 10 x 10 cm AZUL E
3	PINTURA AZUL
4	CEMÁRMO 30 x 40 cm COR BRANCO ATÉ 180 cm + FAIXA CERMÁICA 10 x 10 cm
5	VERMELHA E PINTURA AZUL
6	CEMÁRMO 30 x 40 cm COR BRANCO ATÉ O TETO
<b>TETO</b>	
1	LÁZE PINTURA PLÁTEX BRANCO NÃO SOBRE MASSA CORRIDA PVA
2	ESTRUTURA GARANTIDA
3	FORRO DE GESSO

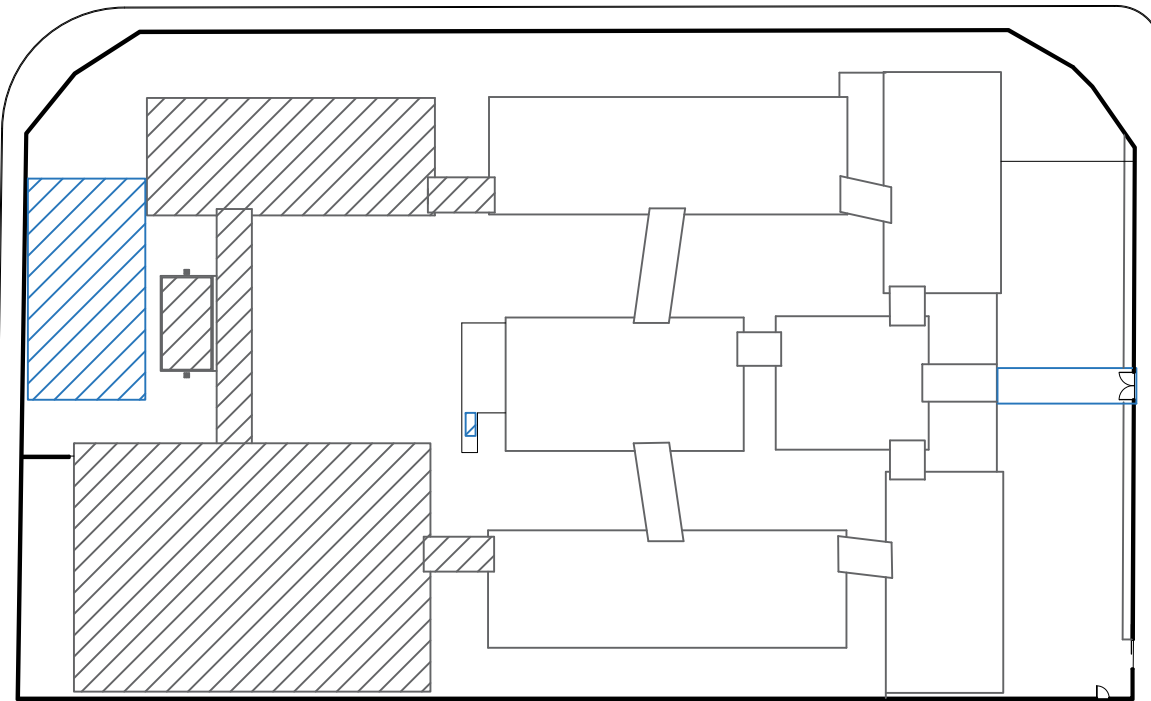

QUADRO DE ESQUADRIAS PÓS REFORMA					
JANELAS					
CÓDIGO	COMPR.	ALTURA	PELT.	QUANT.	DESCRIÇÃO
J1	0,90	0,50	1,00	04	JANELA EM METAL E VIDRO - BASCULANTE
J2	0,90	1,00	1,10	12	JANELA EM METAL E VIDRO - CORRER
J3	1,40	1,00	1,10	03	JANELA EM METAL E VIDRO - BASCULANTE
J4	1,70	0,65	2,25	04	JANELA EM METAL E VIDRO - BASCULANTE
J5	2,15	1,10	1,50	36	JANELA EM METAL E VIDRO - BASCULANTE
J6	2,10	1,00	1,10	39	JANELA EM METAL E VIDRO - CORRER
J7	2,15	0,55	2,25	14	JANELA EM METAL E VIDRO - BASCULANTE
J8	2,70	1,20	1,00	02	JANELA EM METAL E VIDRO - BASCULANTE/ CORRER
J9	3,45	1,00	1,00	03	JANELA EM METAL E VIDRO - CORRER
P1	1,25	1,20	0,90	01	BANCADA COM JANELA DE ENLORAR
PORTAS					
CÓDIGO	COMPR.	ALTURA	QUANT.	DESCRIÇÃO	
P1	2,90	2,00	01	PORTÃO METÁLICO DE ABRIR	
P2	3,10	2,00	01	PORTÃO METÁLICO DE CORRER	
P3	1,35	2,00	01	PORTÃO METÁLICO DE ABRIR	
P4	0,80	2,10	05	PORTA DE METAL LISA COM 01 FOLHA DO TIPO ABRIR.	
P5	2,15	2,10	02	PORTA METÁLICA COM VIDRO DE CORRER	
P6	0,70	2,10	03	PORTA METÁLICA DE ABRIR	
P7	1,20	1,80	01	PORTA METÁLICA DE ABRIR	
P8	0,80	2,10	06	PORTA METÁLICA DE ABRIR COM BARRA	
P9	1,90	2,10	02	PORTA METÁLICA DE ABRIR DUAS FOLHAS	
P10	2,00	2,50	05	PORTA METÁLICA DE ABRIR SEM VÍSOR	
P11	0,80	2,10	30	PORTA METÁLICA DE ABRIR COM VÍSOR	
P12	0,80	2,10	02	PORTA METÁLICA DE ABRIR COM BARRA	
P13	5,75	2,10	01	PORTA METÁLICA DE CORRER	
P14	0,70	2,10	02	PORTA VENEZIANA DE ABRIR	
P15	0,80	1,80	06	PORTA METÁLICA DE ABRIR	
P16	0,80	1,80	16	PORTA METÁLICA DE ABRIR	
P17	3,00	2,00	01	PORTÃO METÁLICO DE ABRIR	

QUADRO DE ÁREAS	
EXISTENTE	
DESCRIÇÃO	ÁREA(m²)
BLOCO DE QUADRA DE ESPORTES - PADRÃO SÉCULO XXI	969,08m²
BLOCO DE 4 SALAS COM SANITÁRIOS - PADRÃO SÉCULO XXI	374,32m²
BLOCO DE 4 SALAS COM SANITÁRIOS - PADRÃO SÉCULO XXI	374,32m²
BLOCO DE 4 SALAS - PADRÃO SÉCULO XXI	302,22m²
BLOCO DE AUDITÓRIO E BIBLIOTECA - PADRÃO SÉCULO XXI	267,57m²
BLOCO DE LABORATÓRIO - PADRÃO SÉCULO XXI	223,82m²
BLOCO ADMINISTRATIVO - PADRÃO SÉCULO XXI	179,95m²
BLOCO DE PÁTIO COBERTO COM COZINHA - PADRÃO SÉCULO XXI	313,62m²
BLOCO DE VESTIÁRIOS	63,46m²
PASSARELA 01	20,89m²
PASSARELA 02	12,15m²
PASSARELA 03	15,94m²
PASSARELA 04	20,00m²
PASSARELA 05	71,14m²
PASSARELA 06	35,84m²
PASSARELA 07	21,58m²
PASSARELA 08	16,38m²
PASSARELA 09	11,62m²
PASSARELA 10	30,05m²
PASSARELA 11	12,78m²
CASA DE GÁS	2,57m²
SUBTOTAL	3.370,71m²
CONSTRUÇÃO	
BLOCO DE AUDITÓRIO E BIBLIOTECA - PADRÃO SÉCULO XXI	223,82m²



GERÊNCIA DE PROJETOS E INFRAESTRUTURA  
APROVADO      \_\_/\_\_/\_\_

\_\_\_\_\_  
TÉCNICO RESPONSÁVEL PELA APROVAÇÃO

**CEPI MARIA ROSILDA RODRIGUES**  
AMPLIAÇÃO E REFORMA

ENDEREÇO  
RUA 7-D, ESQUINA COM RUA 19-D S/N SETOR GARAVELO- APARECIDA  
DE GOIÂNIA - GO

ÁREA DO TERRENO	ÁREA EXISTENTE	ÁREA DE REFORMA	ÁREA A DEMOUIR	ÁREA TOTAL A CONSTRUIR	ÁREA TOTAL
8.179,50M2	3.854,57M2	3.862,82M2	1,75M2	346,83M2	4.209,65M2

AUTOR: SILAS PIRES DE OLIVEIRA FILHO | CAU: 00A1346253

RT DA OBRA

PROPRIETÁRIO: SECRETARIA DE ESTADO DA EDUCAÇÃO CNPJ: 01.409.705/0001-2  
PREPOSTO: SABRINA SILVA VIEIRA VALENTE CPF: 041.530.091-64

ARQUITETURA

PLANTA BAIXA PÓS CONSTRUÇÃO - Esc.: 1/100

L'ASSUNTO

DATA: JANEIRO/2024 ESCALA: INDICADA REVISÃO: 000 Nº RRT/ART: \_\_\_\_\_

REV.	DATA	DESCRIÇÃO	VISTO

9/17

FOLHA: